

Ersatzhaltestelle Graes, SGW
Graeser Brook 9
48683 Ahaus

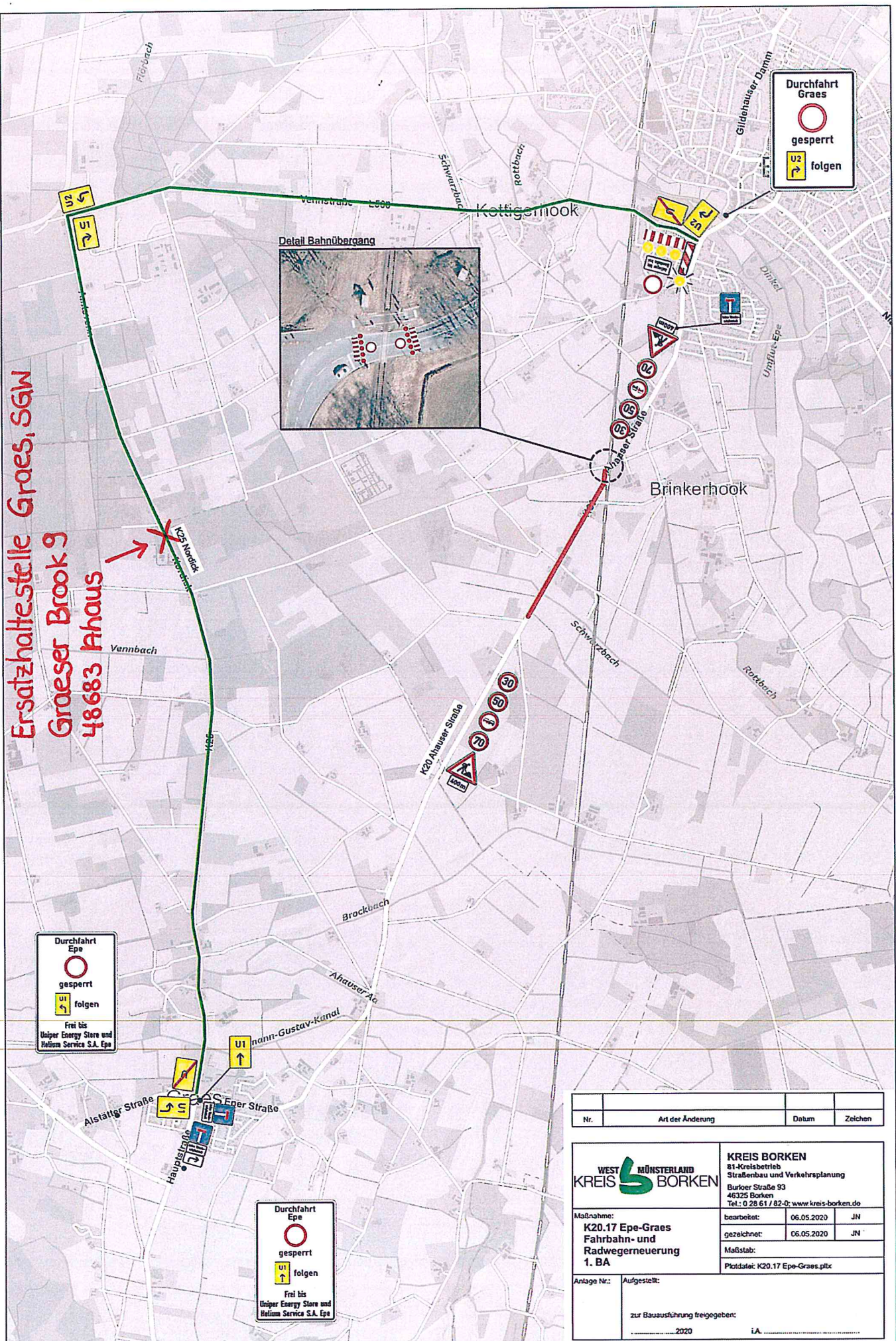

Durchfahrt Epe
 gesperrt
 U1 folgen
 Frei bis Uniper Energy Store und Relium Service S.A. Epe

Durchfahrt Epe
 gesperrt
 U1 folgen
 Frei bis Uniper Energy Store und Relium Service S.A. Epe

Nr.	Art der Änderung	Datum	Zeichen
-----	------------------	-------	---------

WEST MÜNSTERLAND KREIS BORKEN
 81-Kreisbetrieb
 Straßenbau und Verkehrsplanung
 Burloer Straße 93
 46325 Borken
 Tel.: 0 28 61 / 82-0; www.kreis-borken.de

Maßnahme: **K20.17 Epe-Graes
 Fahrbahn- und
 Radwegerneuerung
 1. BA**

bearbeitet:	06.05.2020	JN
gezeichnet:	06.05.2020	JN
Maßstab:		
Plotdatei:	K20.17 Epe-Graes.plt	

Anlage Nr.: _____ Aufgestellt: _____
 zur Bauausführung freigegeben:
 _____ 2020 IA _____